

LOTTO 2 EDIFICIO B ELEMENTI PRESCRITTIVI ED INDICATIVI PER ATTUAZIONE D.I.A.

ELEMENTI PRESCRITTIVI

DISPOSIZIONI PLANIVOLUMETRICHE E FORMALI:

SC = SUPERFICIE COPERTA = mq. 194,00
 H = ALTEZZA FABBRICATO = m. 5,88
 V = VOLUME FABBRICATO = mc. 883,00
 SC, TOT. LOTTO = 188,00 + 194,00 + 194,00 = mq. 784,00
 V, TOT. LOTTO = 897,00 + 883,00 + 897,00 + 883,00 = mc. 3560,00

DISPOSIZIONI TIPOLOGICHE:

EDIFICIO A DESTINAZIONE RESIDENZIALE
 ABINATA CON N. 2 ALLOGGI
 N. PIANI : 2 P. FUORI TERRA

DISPOSIZIONI STRUTTURALI E COSTRUTTIVE:

STRUTTURA PORTANTE IN CEMENTO ARMATO INTELAIATA CON COPERTURA PIANA.
 - TAMPONAMENTI ESTERNI CON TIPOLOGIA A CASSETTA.
 - RIVESTIMENTO ESTERNO A CAPPOTTO.
 - MATERIALI DEI RIVESTIMENTI: GRES PORCELLANATO, LEGNI COMPOSITI, MATERIALI LAPIDEI, INTONACI.

ELEMENTI INDICATIVI

- PARTITURE FINESTRATE, SPORTI, RIENTRANZE, AGGETTI, TERRAZZE, LOGGE, PORTICI.
 - TONALITA' CROMATICA
 - SERRAMENTI ESTERNI IN LEGNO, LEGNO-ALLUMINO, PVC CON VETROCAMERA, CHIUSURA CON TAPPARELLE EO SIMILARI

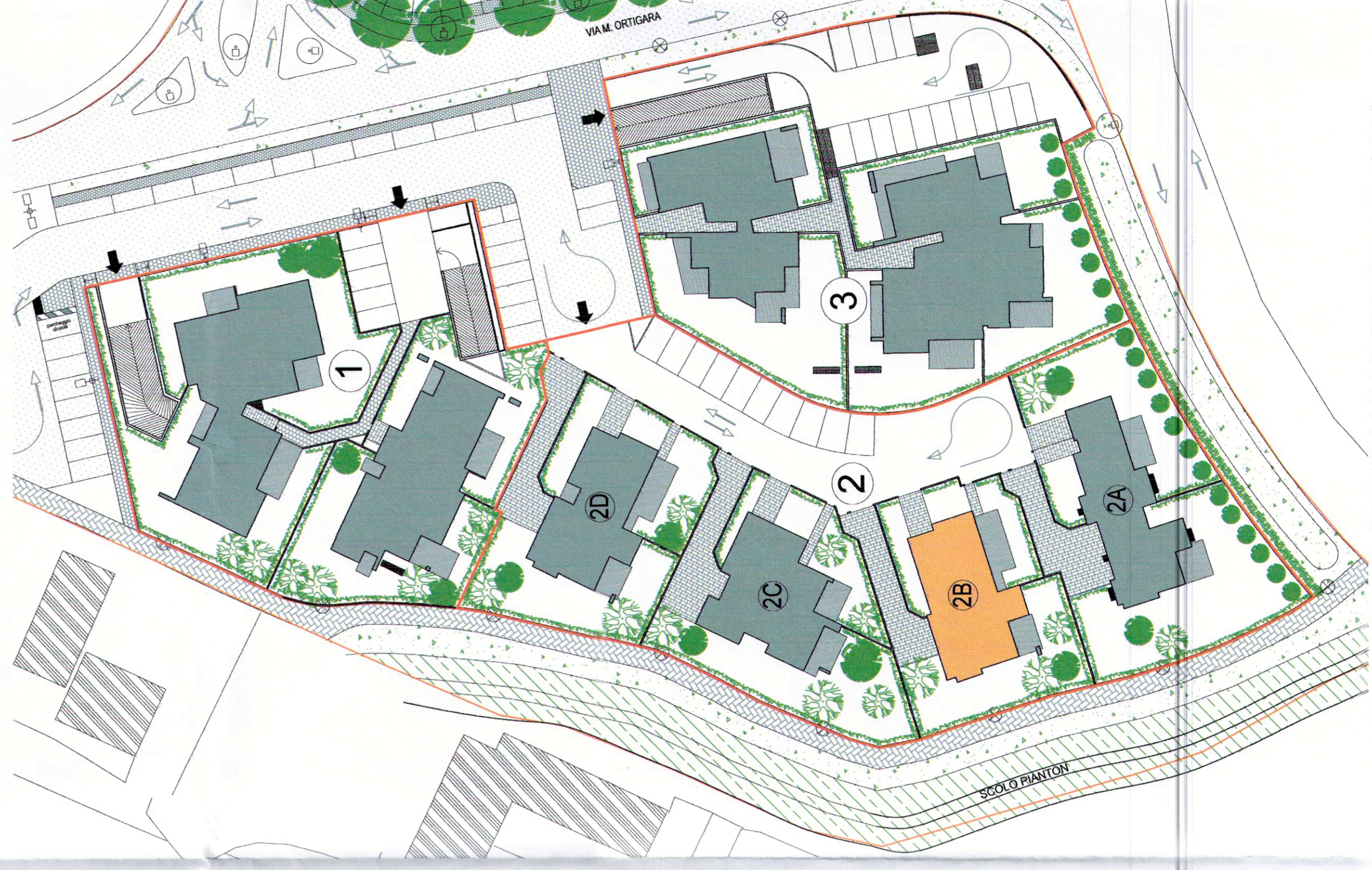
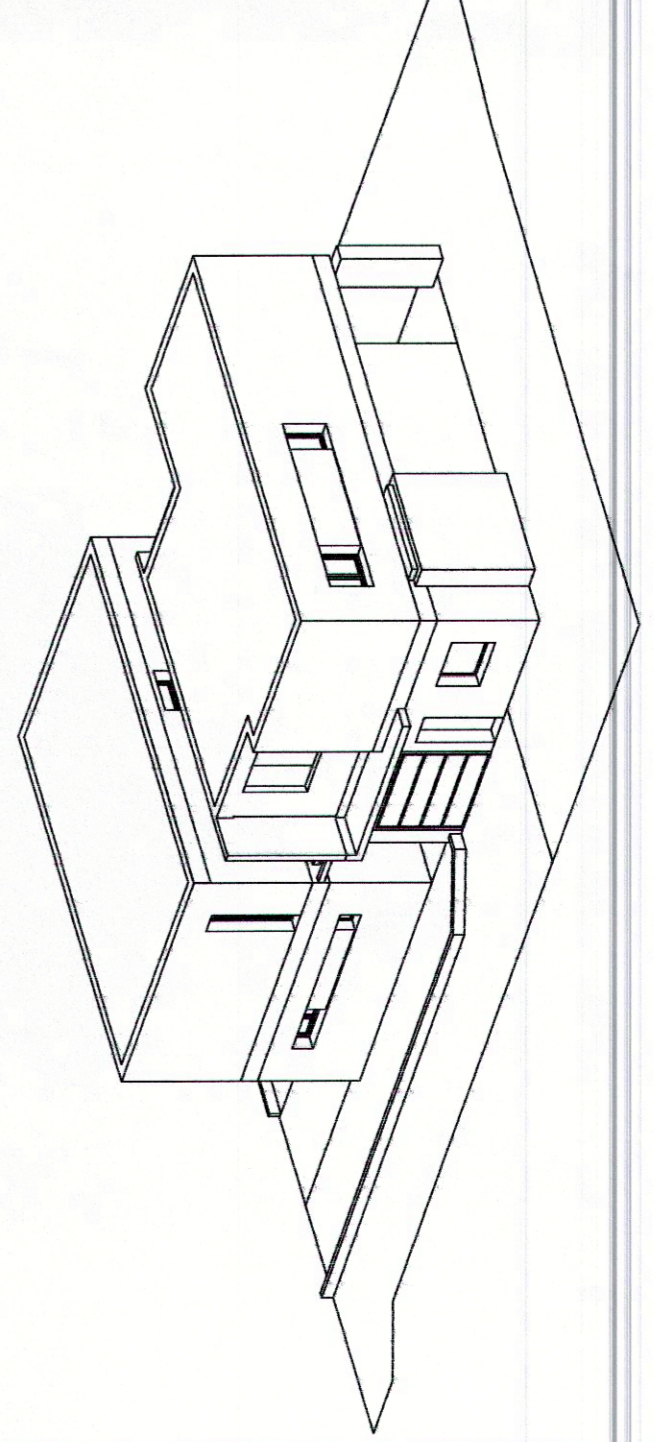
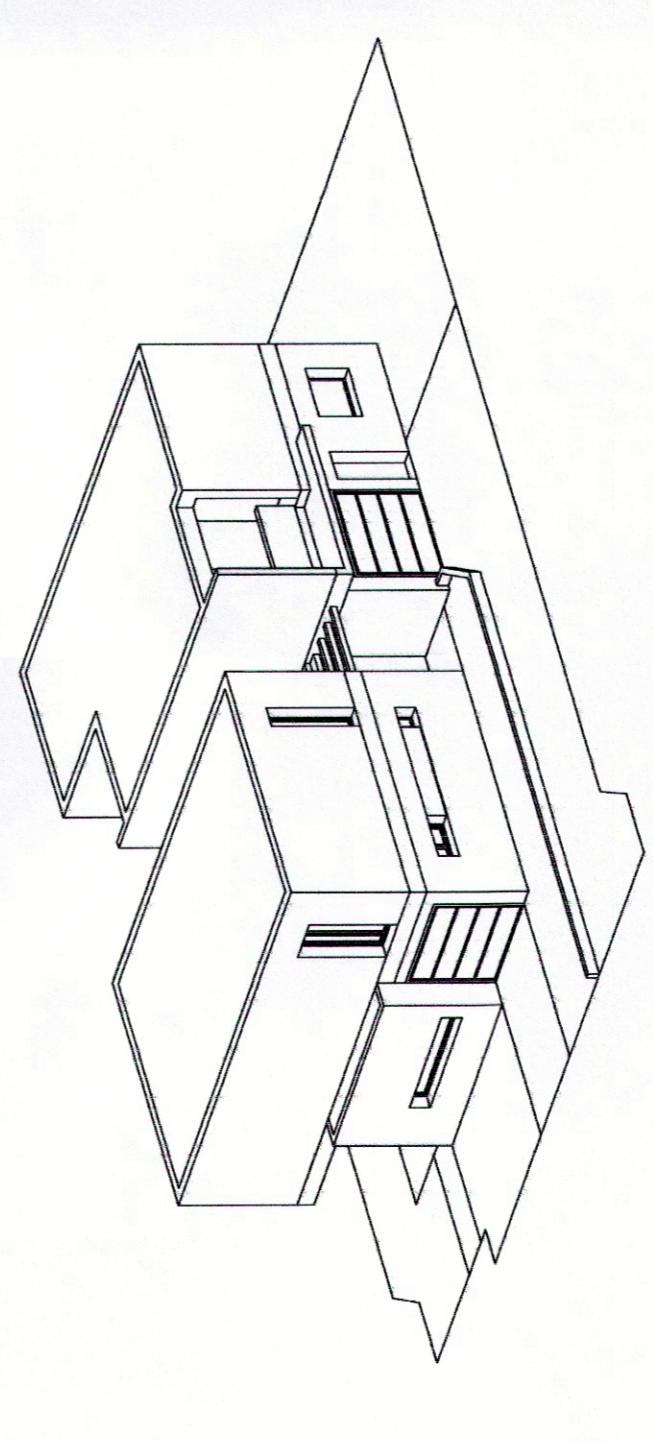
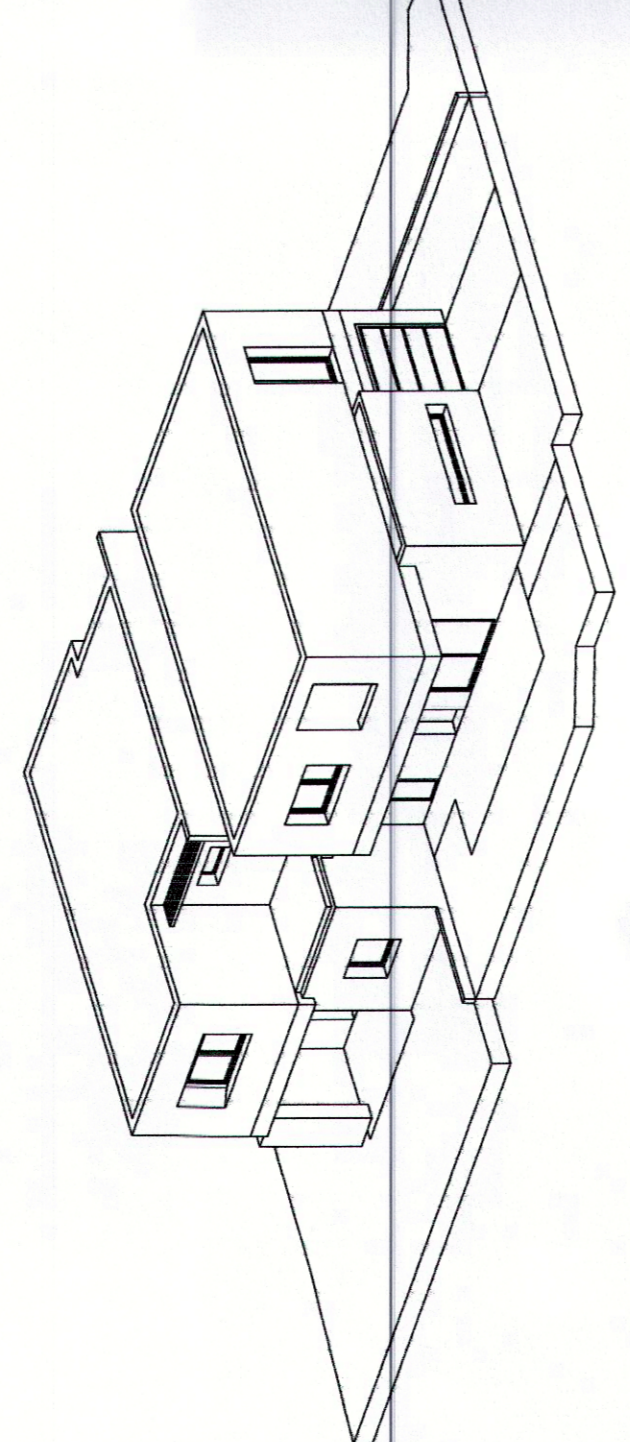
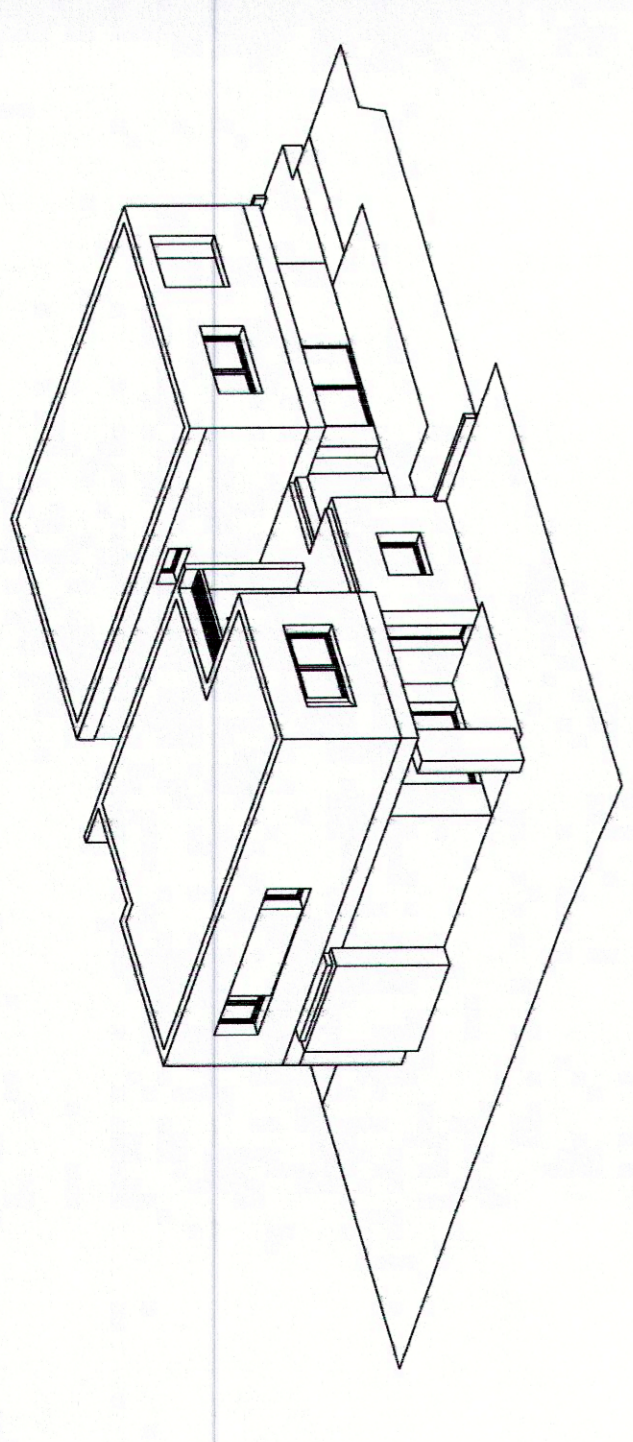
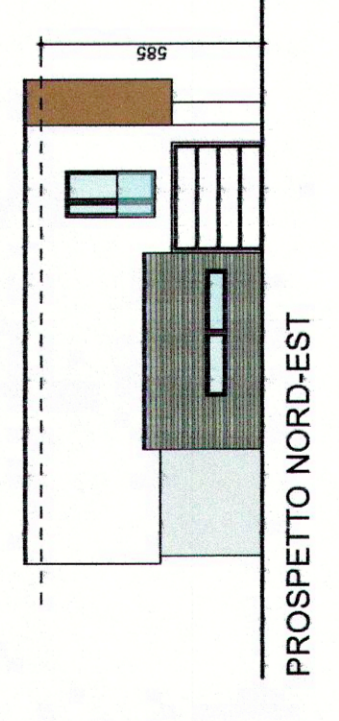
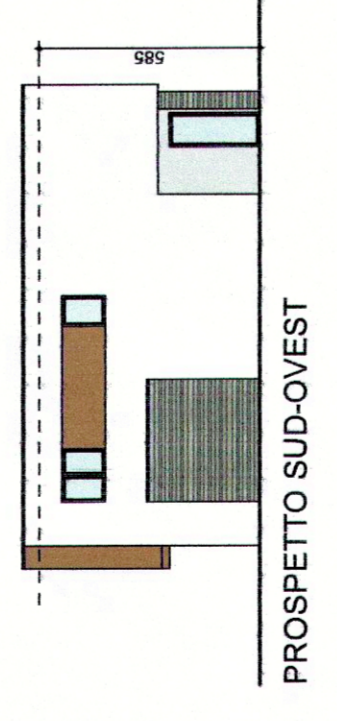
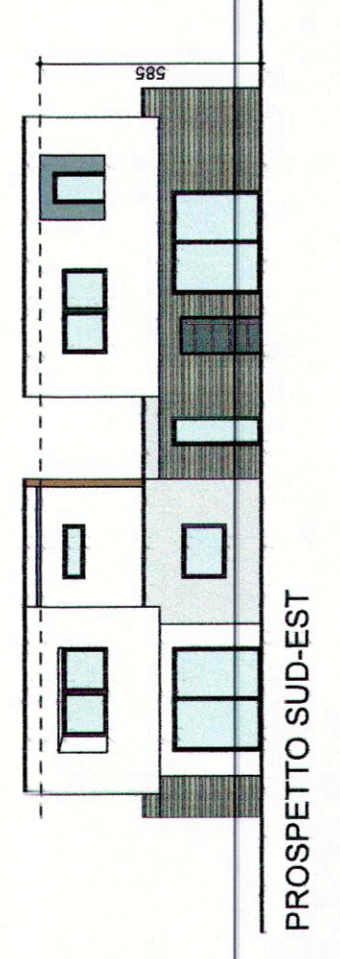
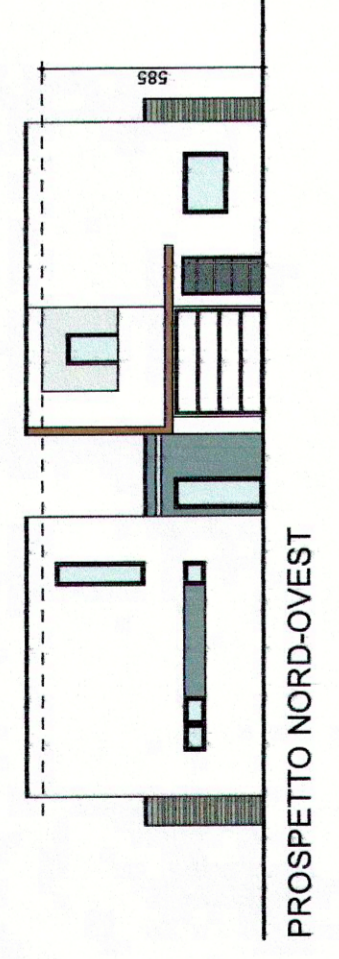
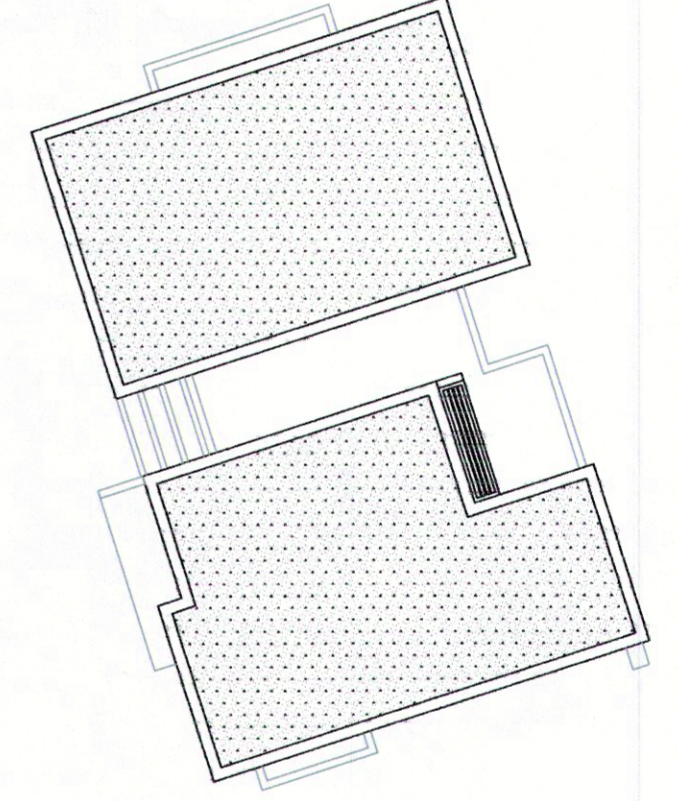
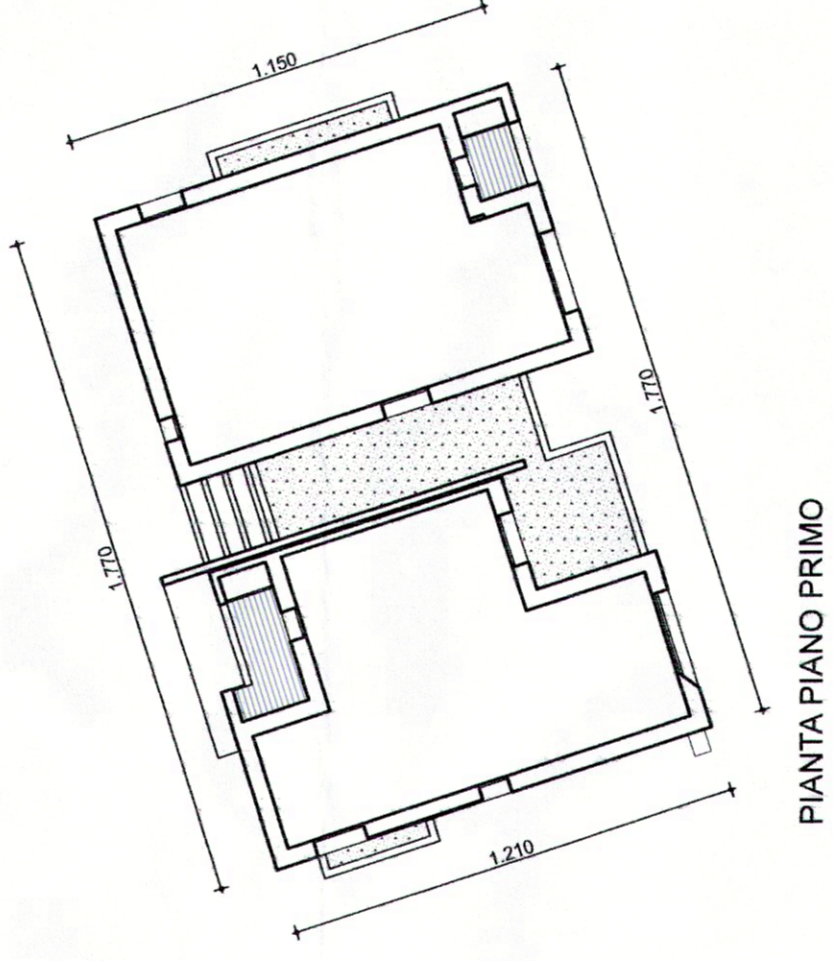
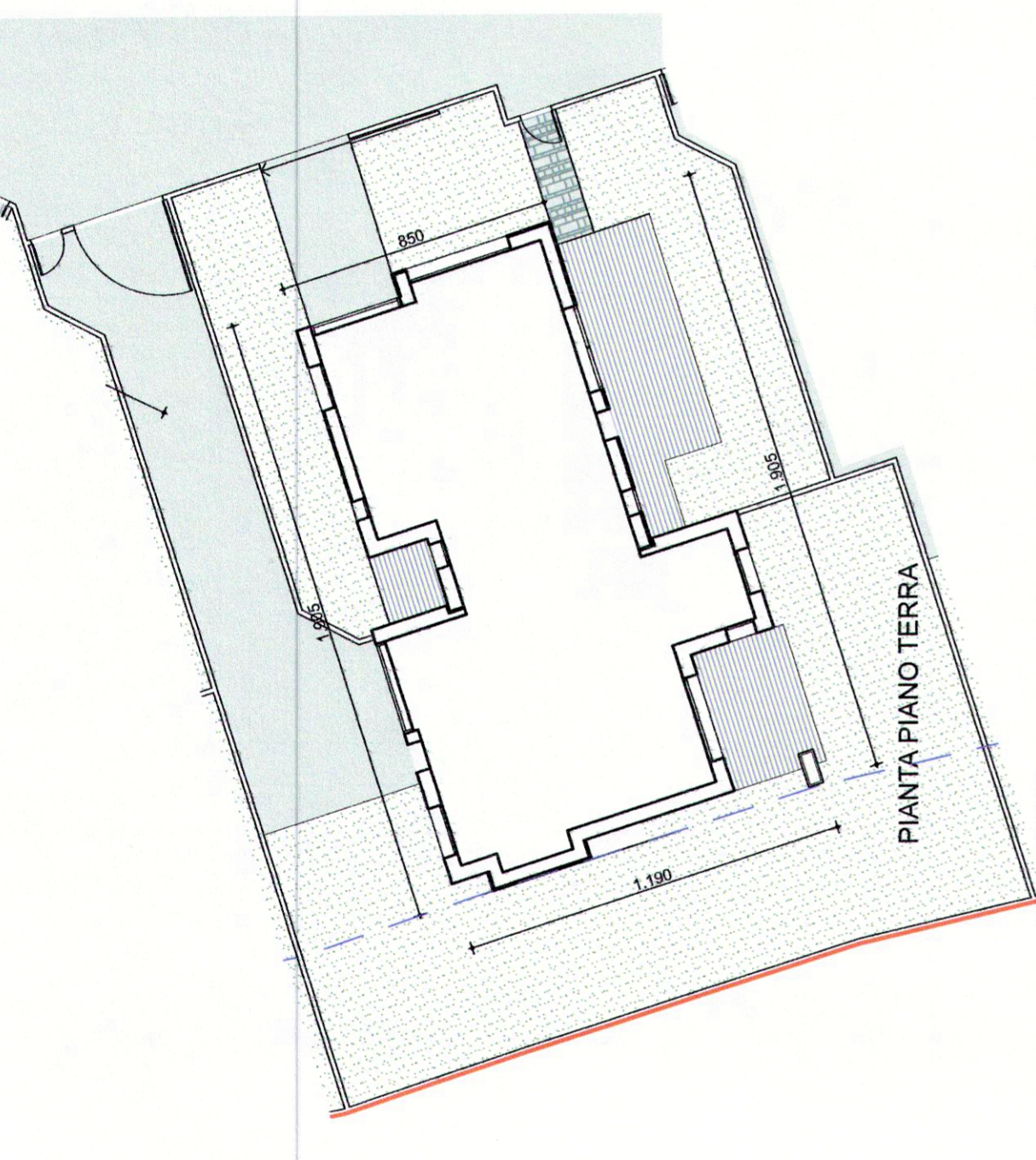

STUDIO ASSOCIATO ZAMPESSE & FANTON
 Viale IV novembre, 71D - 31100 Treviso Tel. 0422.580373 - Fax 0422.548733
 mail: studiozampesse@archiworldprec.it - info@studiozampesse.com - sandrozampesse@gmail.com

progettista: Arch. Sandro Zampese
 committente: - LE PIERE s.r.l.
 - IMMOBILIARE JOLLY s.r.l.
 sito intervento: COMUNE DI MOGLIANO VENETO
 rif. catastali: Comune di Mogliano - CT. Fg.32 mapp. n° 46, 1345, 47, 49, 1446, 1596, 1599, 1461, 1594, 1595, 1878, 1880, 1882, 1883
 qualificazione: Comune di Mogliano Veneto
 17 FEB. 2017
 Prof. n. 55823
 (CSP - C.O. - C.O.A. - C.O.S. - C.O.S.P.)
 oggetto: P.U.A. C2/B approvato con D.C.C. n°29 del 22.02.2005)
 VARIANTE PLANIMETRICA E DI AGGIORNAMENTO
 CARTOGRAFICO
 elaborato: LOTTO 2 - EDIFICIO B
 DISPOSIZIONI PLANO-VOLUMETRICHE, TIPOLOGICHE, TIPOLOGICHE, FORMALI E COSTRUTTIVE DEL PROGETTO EDILIZIO PER REALIZZAZIONE CON D.I.A.
 N.B. ELABORATO GRAFICO FINALIZATO ALL'ISTITUTO DELLA SUPER D.I.A. (D.I.A.)-IN CASO DI ATTUAZIONE DEL PROGETTO EDILIZIO PER SINGOLI PERMESSI DI COSTRUIRE (P.d.C.), IL PRESENTE ELABORATO E' DA RITENERSI NON VALIDO E PRIVO DI EFFICACIA.

la ditta LE PIERE SRL
 Via Torino, 189 - 31044 Montebelluna (TV)
 tel. +39 0422 531280011
 il tecnico: *[Signature]*
 C.C. IVA C2/B n° 2017

scala: 1:200
 data: Febbraio 2017
 Tav. **3.2B**